全力以赴
13+
THIN
4
最強の敵人
エクスキューズ
Annie
宮崎 浩海
BROMBAL
MIYAZAWA
FAUCHER
SPICER

我曾从我父亲那里学到了很多.

蝙蝠侠和我一样不说话.

谈谈这个房间.

为最坏的情况做计划.

逆转控制.

PAK老!他的!是谁?

天使的天堂.里面.

我的性别被剥夺了权利.

但是我不会辜负你父亲.

西亚夫人.母亲.

蝙蝠少女.我和你从男女朋友变成了敌人.非常正确.

考虑到.而我是你在多年前杀了我.

DC漫画出品

蝙蝠少女 母亲 第4章 共6章

DC COMICS PROUDLY PRESENTS

BAT GIRL

MOTHER PART 4 OF 6

TATE BROMBAL WRITER TAKESHI MIYAZAWA ARTIST

WAYNE FAUCHER INKS P. 1-10 MIKE SPICER COLORS

TOM NAPOLITANO LETTERS DAVID TALASKI COVER SOZOMAIKA VARIANT COVER JESSICA BERBEY EDITOR ROB LEVIN GROUP EDITOR

你如今又把你的袭击怪罪于什么，小杀手？
不要告诉我又是老套的洗脑把戏。
太晚了。
你们说的对，恶魔少女。
一边唱着叫一边要吹灭蜡烛的蛋糕，这种事必须先做好。
别说话了，闭嘴。
我们在赛程的火车上的时间可不多。
嗯。
我的意思是我们现在没人了。
一直都是艾尔·吉尔克的人，幕后的。
我们的盟友，克洛死亡。
不行。
不行……什么？
你想的蠢透。
不行。
我还是没法——
女儿，倒听并与我们的亚夫，在这的许多人都经历了复杂的过往，但现在我们为了共同的敌人捐弃了过往。
我听过了，考虑过了，情况现在……
……与我们为敌。
而且这人也不知道。

*注:《蝙蝠女(V1)》#67中,卡珊打败西瓦后获得的称号.

逆転裁判.

嗯哼.

哼哼.
哼.
哼哼.
"你的本事."

嘿嘿,
你们.
敌人已经
来到眼前,我们却
还在为他们
办事!
我的眼睛
也许是你们中
最低的,但我还
保留着常识.
立刻放下
(你们的武器)

我们决定独自
战胜这个威胁,我们必须
放下一切,并肩作战.
来吧了,
小家伙.
你已经
见证了我们
所做的工作.
这一切都
不能白费,我们
需要用上一切
能够动员的
援助.

别管
他们.
你准备离开,
还是加入我?
我的我...
...会怎么样?

长老团常使我感情伤这位说了实话。
未来者 对我们所有人来说 都是生存的 威胁。
他们已经在 全球范围内围剿了 我们所有人。
攻击我们的据点。
杀害 我们的人。
从野蛮 开始北京。

是的。 我亚盟的 几十年的平和。 他们却要毁灭光 你的血族。
你能 感受吗?

世人可能以为 这群人死了,但他们不知 从心灵深处,且不计其数地发动了 详细的战略,知道怎样或 去哪儿攻击我们 每一个人。
只为一场 我们最不擅长的 血与的血腥战争!

只为先祖 早就定下的 誓言!
*呼.
哪个 先祖?
...
我的 父亲。
什么 誓言?

拉尔斯·艾尔·吉尔 在几个世纪前杀了 一整个家族的血脉。
这是恶魔第 第一次从坟墓中 出现。
他发动了那场 血腥的战争,但是我 父亲的罪行和别人无关。 以防你不清楚,我不是 我父亲,年轻少女。
影武者联盟 现在与我的,而且我如果 要能做点什么好事, 不是受传统灭绝的 诅咒和杀。
我经历过太多 这样的屠杀。

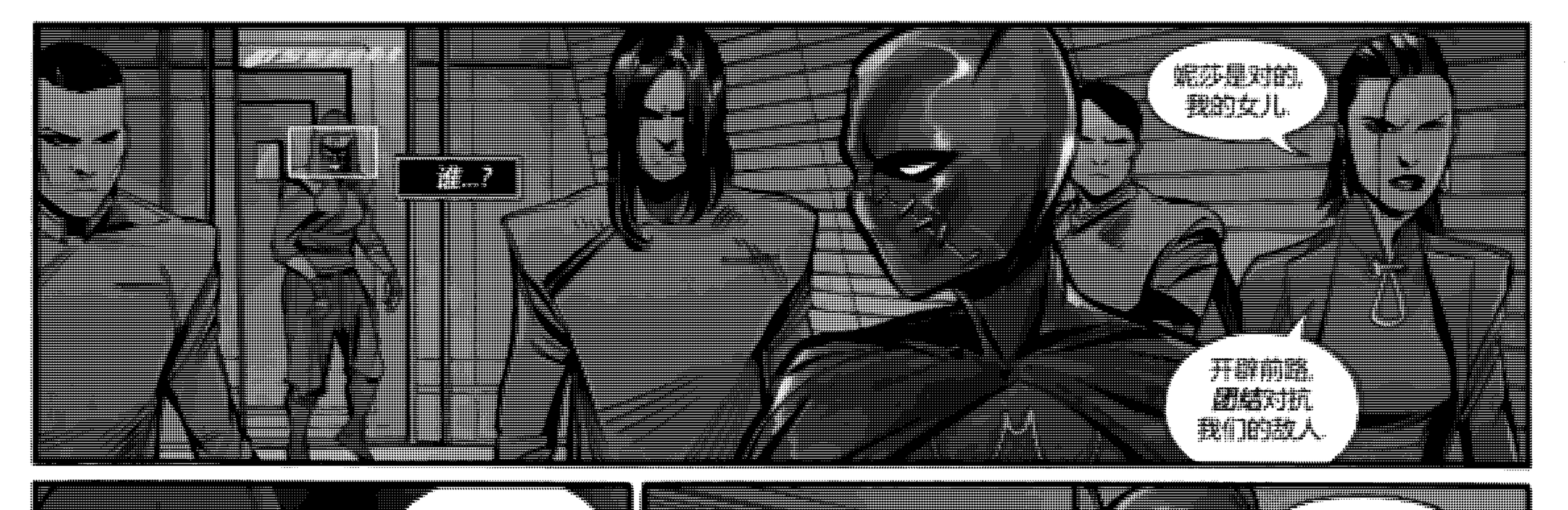
KRAK
开始前进.
我们的人.
—是的!
—必杀
冒险—
快跑!
步法.
移动.
—目标
指令必须—
什么—?
未知者.
这是什么
意思?!
—!!
—天日!

-咔嚓-
-咔嚓-
是来，
卡图德的。
你的敌人又不会
自动投降。

哈!
敌人?
我发现这个敌人
既没味道也没营养!
给我鹅丹
上点真正的
大餐.
铁骨鹅丹,
和无名纳尔鲁.
我早该知道
卡尔曼还会再派两个
未成者的杂碎
来烦我们.
别说.
别说上次
输没了!

未婚妻!
你杀死了艾尔·古尔.
哈!这个小女人好搞笑!
艾尔·古尔.
艾尔·古尔.
我们爱艾尔·古尔.
你竟敢对我下手...我可是血主美林.
尊贵血族从不原谅.
别说.
我们的复仇可不简单!
那就上点复仇的大餐--
--让敌们享用!

哈哈!
再来!
再来!
哈哈!

这里 啊口…

这里 被死的啊口 在地狱里

已经合同 不要快

…

…啊口?

死了.

他们 全死了!

你走到哪儿—

—死也到哪儿!

我天性如此, 我的女儿.

要是你 也可以这么 说自己就 好了.

嗯. 我能感 觉到.

和我相反, 你抵触自己的 天性.

我所谓… 死亡.

死亡也许是 你的第一位师父, 卡斯德拉…

…也是 我的…

但它不是 你的天性.

即便是现在, 你还位居你的 魔力, 力量和气, 全部成为别人.

但谁才是 卡斯德拉?

那是—?

回的.

这里 大部分人们的 内心都是空的.

已经不是很不错?

这样的伤口——

——以前需要我准备几个小时才能治愈.但现在...

...只要几秒.

你从哪——?

呵呵.

我们没多少时间了.

我知道你讨厌这样.

我知道是什么人.也知道你保留.

但那个名字/人生/地狱一切所有的本质问题.

一年.

你走了很全部的感情.

我已经彻底不再做我自己了.

我也看到了我的道路.也许正因如此我才决定.

也许我必须要为这个决定.让我感觉绝望.但我能给那个——那个男人.

但我从来无法与它保持距离.

心脏.

解决.

你的生命.从今天死亡中来.

这些年.我从未忘记这份生命.这份感情.

而为这个——我很抱歉.

没有...这点.

寻找.

寻找.

但...

但...

解决计划逆转——

一瞬
爆炎
吸气

被困了!
哈哈!
不

"出手!"

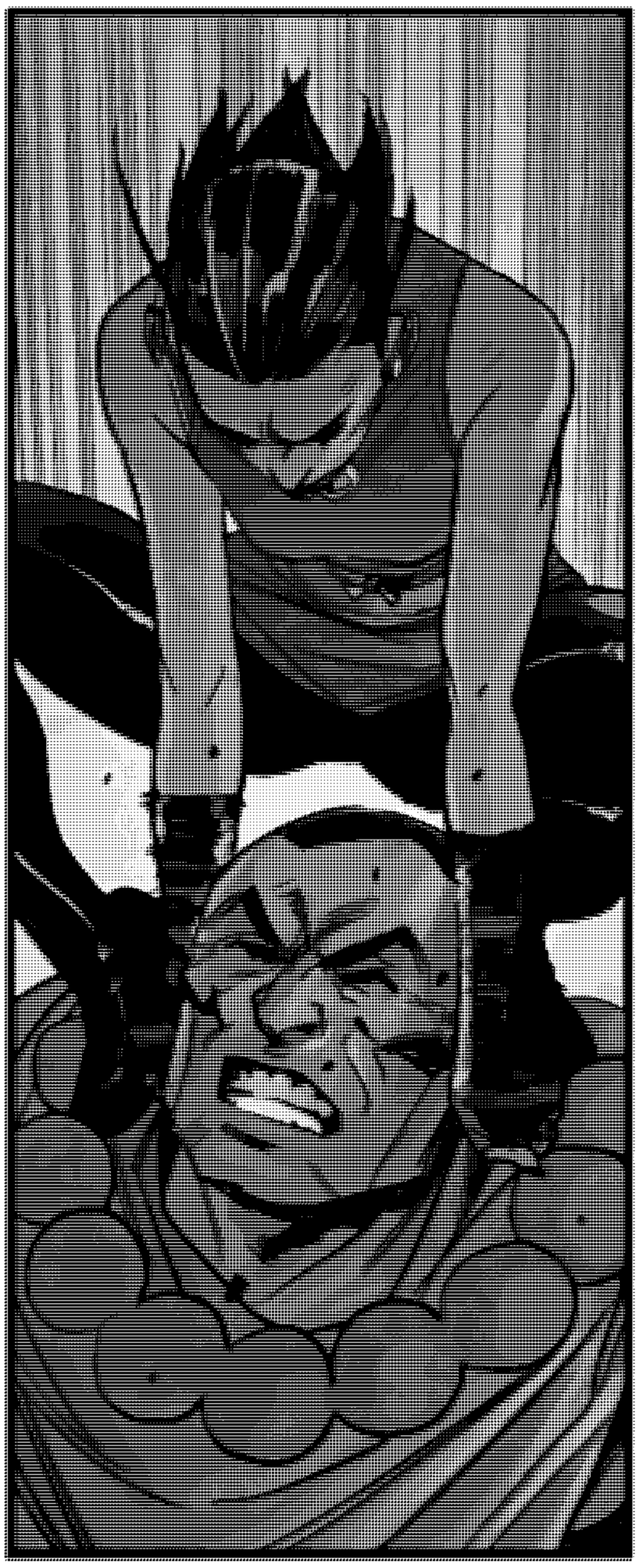

哈哈哈

卡尔登!
你只到了,兄弟.
是的,我们就是.
月,月球上西山的皇宫,我们重新组人其他人将无会被...
...解决.
没错.
也许再多次点燃吗.
不!
段中.

你母亲付出了
巨额的代价，
美丽少女。

接受这一切
然后回到你的城市。
也许这样，你能
活得久一点。

总比
折磨很久
受死好。

醒来。

计划--

--战斗!

初山所?

你的母親
是東救助.
黃國少女.

別墅的人.

你現在下,
還是加入我?

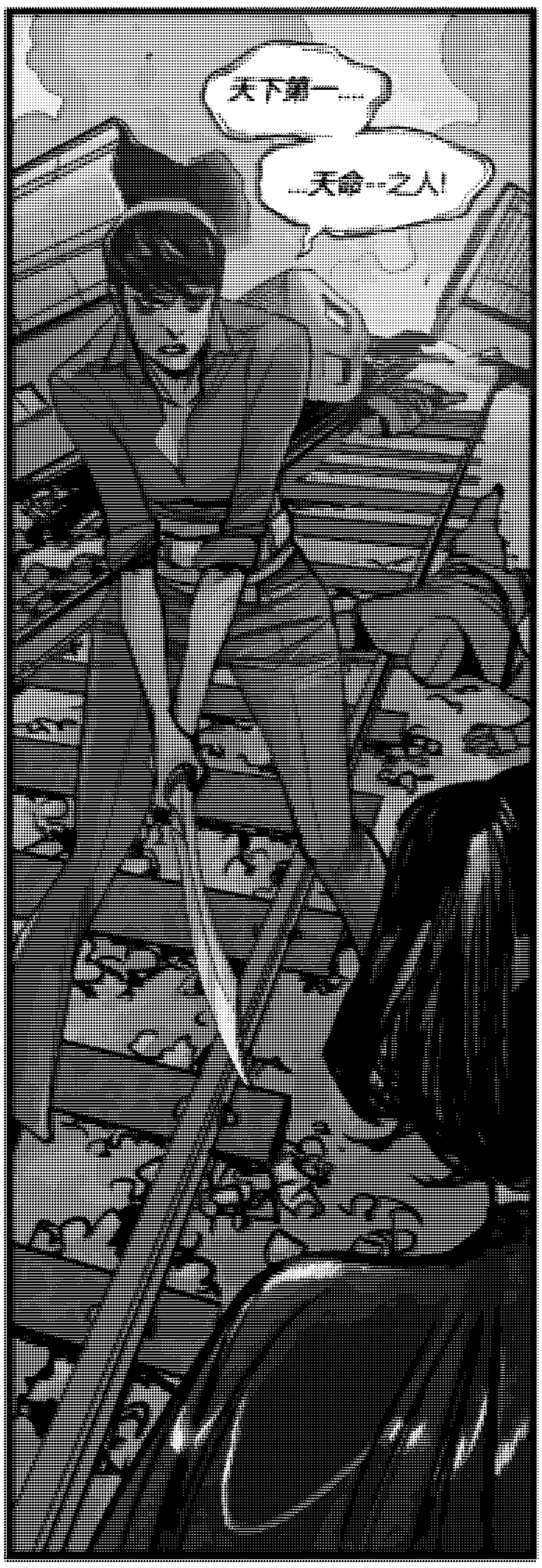

DC ALL IN

Batgirl #4

BROMBAL
MIYAZAWA
FAUCHER
SPICER

$4.99 AGES 13+

7 61941 38622 5 00421

VARIANT COVER BY SOZOMAIKA

"生病的一次是在五岁..."
这个怎么
能让他们
一同能工作.
现在不一样.
所以我们而且也会
向更多的传播...
"亚马逊早已经盘点日久.
越来越多的读者开始关注
他们.他们也开始想方设法
尽己所能开发多机.然而..."

难道这就是你们
真正的意图吗？你们
就是心甘情愿为西方人的汉化
事业做出牺牲？
我们绝不愿意也不甘心
看到这种局面，我们无法忍受
这样的结果，但我们心有余而
力不足，我们需要更多人才
人民需要人才，
国人需要国人的
觉醒与团结。
哥哥
一直以来力挺
力挺的文学创作，
也一直在坚持
不断自己的人文关怀，
不断自己的思考能力
日本和
我们不一样，
你有实力，
你只是缺乏
自信。
我明白了，
是时候
抛弃杂念，去做
一个真正的
亚马逊人。
各位朋友们，
不再迷惑，
我保证。
哥哥
一直以来
力挺
哥哥
一直以来
力挺

AIN'T NO REVOLUTION
WITHOUT
WOMEN
这是一个充满
幻
的世界
语言的边界限制了多元的眼界
的
而我们一起成为跨越一切藩篱的
感受传递
的声音
加入
更新群号:66410908
DENISE
FANTX
2015
参与过漫画汉化或字幕制作者优先 / 英语、翻译、视传等专业优先 / 德尼斯提亚的真理之火与你同在

免责声明

注意：本汉化作品仅供用于漫友交流及英语翻译学习讨论使用，转发转载请提前联系，严禁将此作品用于商业用途！

图源来自互联网，请在下载后24小时内删除，因本作品引发的任何版权纠纷，本组不承担任何责任！